

## **FORMULÁRIO DE REFERÊNCIA**

Perfin Administração de Recursos Ltda

Atualização: Dezembro 2021

## INTRODUÇÃO

O presente formulário de referência (“Formulário Referência”) foi elaborado com base no conteúdo requerido pelo Anexo 15-II da Instrução CVM Nº 558, de 26 de março de 2015.

Para facilitar o preenchimento, optamos por repetir os itens conforme o referido anexo e responder as questões elencadas em *itálico*.

### 1. IDENTIFICAÇÃO DAS PESSOAS RESPONSÁVEIS PELO CONTEÚDO DO FORMULÁRIO

1.1. Declarações dos diretores responsáveis pela administração de carteiras de valores mobiliários e pela implementação e cumprimento de regras, procedimentos e controles internos e desta Instrução, atestando que:

- a. Reviram o formulário de referência
- b. O conjunto de informações nele contido é um retrato verdadeiro, preciso e completo da estrutura, dos negócios, das políticas e das práticas adotadas pela empresa

*Vide as Declarações do Diretor Responsável pela Administração de Carteiras de Valores Mobiliários (“Diretor de Gestão”) e Declarações do Diretor Responsável pela Implementação e Cumprimento de Regras, Procedimentos e Controles Internos (“Diretor de Compliance”) da Gestora no Anexo I deste formulário.*

## 2. HISTÓRICO DA EMPRESA

### 2.1. Breve histórico sobre a constituição da empresa

*A Perfin Administração de Recursos Ltda. (“Perfin Investimentos”) foi fundada em 2002, mas foi adquirida em 2007 pelos sócios José Roberto Ermírio de Moraes Filho e Ralph Gustavo Rosenberg Whitaker Carneiro com o objetivo de gerir recursos de renda variável. Em 2009, a área de gestão de fundos iniciou a diversificação da sua base de clientes com a entrada de alocadores independentes, single e multi family offices e grandes bancos. No ano de 2011, os fundos abertos foram adequados à regulamentação aplicável para recebimento de recursos de entidades fechadas de previdência social (fundos de pensão) e regimes próprios de previdência social (RPPS), começando uma jornada junto aos investidores institucionais.*

*Com objetivo de diversificar as receitas da empresa, em 2008 a empresa criou uma divisão de gestão de patrimônio (Wealth Management) que é administrada por outros três sócios-gestores de forma independente e segregada (Chinese Wall).*

### 2.2. Descrever as mudanças relevantes pelas quais tenha passado a empresa nos últimos 5 (cinco) anos, incluindo:

a. os principais eventos societários, tais como incorporações, fusões, cisões, alienações e aquisições de controle societário

#### Saída dos sócios:

*Guilherme Leite  
Isaias Limonge  
Vinicius Canheu  
Maurizio Casalaspro  
André Kei Tachibana  
Vinícius Canheu  
Felipe Ferreira*

#### Entrada dos sócios:

*Paulo Ghedini  
Carolina Rocha  
Marcelo Inoue  
Marcelo Sandri  
Susana Vescovi  
Roberto Pitondo  
BTG Pactual Gestora de Recursos Ltda*

#### Divisão da diretoria responsável pela administração de carteiras de valores mobiliários:

- Gaspar Gasparian – Diretor responsável pela atividade de administração de carteiras de títulos e valores mobiliários no segmento classificado como gestão de patrimônio financeiro (wealth management).*
- Ralph Rosenberg – Diretor responsável pela atividade de administração de carteiras de títulos e valores mobiliários nos demais segmentos (asset management).*

b. escopo das atividades

*A Perfin passa a incorporar a atividade de Distribuição de Cotas dos fundos de investimento em que a Perfin atue como gestora de recursos a partir de 2019.*

- c. recursos humanos e computacionais

*Site de contingência migrou pra nuvem e temos VPN para todos os colaboradores para que possam trabalhar remotamente.*

- d. Regras, políticas, procedimentos e controles internos.

*Adaptação ao Código ANBIMA de Regulação e Melhores Práticas para Administração de Recursos de Terceiros e Adesão ao Código ANBIMA de Distribuição de Produtos de Investimento, vigentes a partir de 02 de janeiro de 2019. Vide Manuais de Compliance e de Gestão de Risco disponíveis no website [www.perfin.com.br](http://www.perfin.com.br).*

### **3. RECURSOS HUMANOS**

- 3.1. Descrever os recursos humanos da empresa, fornecendo as seguintes informações:

- a. número de sócios: 32  
b. número de empregados: 13  
c. número de terceirizados: 6 (inclui 5 empresas contratadas para consultoria e assessoria)

*Total de colaboradores: 45*

d. *lista das pessoas naturais que são registradas na CVM como administradores de carteiras de valores mobiliários e atuam exclusivamente como prepostos, empregados ou sócios da empresa: Ralph Gustavo Rosenberg (diretor de gestão no segmento asset management); Gaspar Gasparian Neto (diretor de gestão no segmento wealth management); Paulo Ghedini, Bento Guida e Alexandre Sabanai.*

### **4. AUDITORES**

- 4.1. Em relação aos auditores independentes, indicar, se houver:

*A Perfin não dispõe de auditoria externa. Foi feita no ano de 2016 pois foi necessário para abertura de empresas na estratégia de Fundos de Participações. Por ser uma LTDA e não haver a necessidade de auditoria externa, a empresa decidiu por bem não realizar a auditoria em 2018 como inicialmente programado. A Perfin dispõe de 2 pessoas para análise da contabilidade bem como empresa externa de contabilidade.*

- a. nome empresarial  
b. data de contratação dos serviços  
c. descrição dos serviços contratados

### **5. RESILIÊNCIA FINANCEIRA**

- 5.1. Com base nas demonstrações financeiras, ateste:

- a. se a receita em decorrência de taxas com bases fixas a que se refere o item 9.2.a é suficiente para cobrir os custos e os investimentos da empresa com a atividade de administração de carteira de valores mobiliários

*Sim.*

b. se o patrimônio líquido da empresa representa mais do que 0,02% dos recursos financeiros sob administração de que trata o item 6.3.c e mais do que R\$ 300.000,00 (trezentos mil reais)

*Sim.*

5.2. Demonstrações financeiras e relatório de que trata o § 5º do art. 1º desta Instrução

*N/A*

## 6. ESCOPO DAS ATIVIDADES

6.1. Descrever detalhadamente as atividades desenvolvidas pela empresa, indicando, no mínimo:

a. tipos e características dos serviços prestados (gestão discricionária, planejamento patrimonial, controladoria, tesouraria, etc.)

*A Perfin oferece dois tipos de serviços:*

- *Gestão discricionária de fundos e carteiras (investimento em ações de longo prazo, fundos de participações e long-short); e*
- *Gestão de Patrimônio (Wealth Management)*

b. tipos e características dos produtos administrados ou geridos (fundos de investimento, fundos de investimento em participação, fundos de investimento imobiliário, fundos de investimento em direitos creditórios, fundos de índice, clubes de investimento, carteiras administradas, etc.)

*Área de Asset Management: Fundos de Investimentos em Ações (FIAs e FIC FIAs) e long short, fundos exclusivos e fundos de investimentos em participações.*

*Área de Wealth Management: Fundos de Investimento Multimercado (FIMs e FIC FIMs), Fundos de Investimento em Direitos Creditórios (FIDCs), fundos exclusivos e carteiras administradas.*

c. tipos de valores mobiliários objeto de administração e gestão

*Área de asset management: Ações, derivativos de ações, títulos públicos e e empresas do setor de infraestrutura.*

*Área de wealth management: Títulos públicos, títulos e outros ativos de crédito privado, cotas de FIMs, FIDCs, fundos de investimento exterior.*

d. se atua na distribuição de cotas de fundos de investimento de que seja administrador ou gestor

*Sim, a Perfin passou a fazer distribuição de cotas de alguns fundos que faz a gestão, a partir de 2019.*

6.2. Descrever resumidamente outras atividades desenvolvidas pela empresa que não sejam de administração de carteiras de valores mobiliários, destacando:

a. os potenciais conflitos de interesses existentes entre tais atividades; e

*Não temos outras atividades conflitantes com a gestão dos fundos.*

b. informações sobre as atividades exercidas por sociedades controladoras, controladas, coligadas e sob controle comum ao administrador e os potenciais conflitos de interesses existentes entre tais atividades.

*As sociedades controladoras são holdings sem atividades operacionais. A gestora não tem controladas ou coligadas. Não temos outras atividades conflitantes com a gestão dos fundos.*

6.3. Descrever o perfil dos investidores de fundos e carteiras administradas geridos pela empresa, fornecendo as seguintes informações:

a. número de investidores (total e dividido entre fundos e carteiras destinados a investidores qualificados e não qualificados)

*Investidores Qualificados: 6439*

*Investidores não qualificados: 8234*

b. número de investidores, dividido por:

	TOTAL	
	Qualificados	Não Qualificados
<b>Num de Investidores</b>	<b>6439</b>	<b>8234</b>
Pessoas Naturais	6386	8227
PJ	3	7
Instituição Financeira	0	0
EAPC	0	0
EFPC	7	0
RPPS	11	0
Seguradoras	1	0
Capitalização	0	0
Clubes	0	0
Fundos	30	0
Investidores Não Residentes	1	0

c. recursos financeiros sob administração (total e dividido entre fundos e carteiras destinados a investidores qualificados e não qualificados)

*Total: R\$ 18.421.782.111,75*

*Investidores Qualificados: R\$ 18.066.742.264,42*

*Investidores não qualificados: R\$ 355.039.847,33*

d. recursos financeiros sob administração aplicados em ativos financeiros no exterior

R\$ 4.801.343.412

e. recursos financeiros sob administração de cada um dos 10 (dez) maiores clientes (não é necessário identificar os nomes)

R:

10 maiores clientes	Valor
1	R\$ 2,207,873,766.39
2	R\$ 2,185,207,885.72
3	R\$ 2,066,053,810.51
4	R\$ 916,082,389.59
5	R\$ 654,444,237.21
6	R\$ 481,775,350.48
7	R\$ 478,343,193.36
8	R\$ 467,253,004.64
9	R\$ 411,658,986.14
10	R\$ 408,481,094.64

f. recursos financeiros sob administração, dividido entre investidores:

R:

	TOTAL	
	Qualificados	Não Qualificados
<b>Investidores</b>	R\$ 18,066,742,264.42	R\$ 355,039,847.33
Pessoas Naturais	R\$ 16,509,703,981.09	R\$ 349,604,973.95
PJ	R\$ 68,300,206.80	R\$ 5,434,873.38
Instituição Financeira		
EAPC		
EFPC	R\$ 85,949,205.62	
RPPS	R\$ 36,619,814.90	
Seguradoras	R\$ 16,856,777.74	
Capitalização		
Clubes		
Fundos	R\$ 433,229,888.67	
Investidores Não Residentes	R\$ 916,082,389.59	

6.4. Fornecer o valor dos recursos financeiros sob administração, dividido entre:

R:

Tipo de Ativo	Valor das Carteiras
Ações	R\$ 3,980,005,057.55
Debêntures	R\$ 462,689,462.12
Títulos de RF	R\$ 810,451,404.84
Cotas de Fundos de RV	R\$ 4,038,143,646.27
Cotas de FIP	R\$ 1,063,394,685.66
Cotas de FIIs	R\$ 186,637,430.59
Cotas de FIDC	R\$ 14,789,495.64
Cotas de fundos de RF	R\$ 317,766,970.94
Cotas de outros fundos	R\$ 1,627,608,111.27
Derivativos	R\$ 0.00
Outros valores mobiliários	R\$ 0.00
Títulos Públicos	R\$ 718,291,087.90
Offshore	R\$ 4,801,343,412.57
Outros ativos	R\$ 400,661,346.40
<b>Total</b>	<b>R\$ 18,421,782,111.75</b>



6.5. Descrever o perfil dos gestores de recursos das carteiras de valores mobiliários nas quais o administrador exerce atividades de administração fiduciária

N/A

6.6. Fornecer outras informações que a empresa julgue relevantes

N/A

## 7. GRUPO ECONÔMICO

7.1. Descrever o grupo econômico em que se insere a empresa, indicando:

a. controladores diretos e indiretos

*Controladores diretos: BTG Pactual Gestora de Recursos Ltda.  
Ralph Gustavo Rosenberg Whitaker Carneiro  
José Roberto Ermírio de Moraes Filho  
Alexandre Yochihito Sabanai  
Daniel Augusto Tucci Chaves  
Gaspar Gasparian Neto*

*Controladores indiretos: N/A*

b. controladas e coligadas  
Perfin II Participações Ltda.

c. participações da empresa em sociedades do grupo

N/A

d. participações de sociedades do grupo na empresa

*BTG Pactual Gestora de Recursos Ltda*

e. sociedades sob controle comum

*Perfin II Participações Ltda*

7.2. Caso a empresa deseje, inserir organograma do grupo econômico em que se insere a empresa, desde que compatível com as informações apresentadas no item 7.1.

N/A

## 8. ESTRUTURA OPERACIONAL E ADMINISTRATIVA

8.1. Descrever a estrutura administrativa da empresa, conforme estabelecido no seu contrato ou estatuto social e regimento interno, identificando:

- a. atribuições de cada órgão, comitê e departamento técnico
- b. em relação aos comitês, sua composição, frequência com que são realizadas suas reuniões e a forma como são registradas suas decisões
- c. em relação aos membros da diretoria, suas atribuições e poderes individuais

*Respostas abaixo*

*Comitê Executivo Perfin**Periodicidade: Mensal**Atribuições:*

- *Revisão das decisões e ações anteriores*
- *Comunicação do resultado das áreas*
- *Comunicação do resultado agregado da empresa*
- *Acompanhamento do resultado financeiro/receitas e despesas*
- *Aprovação específica de clientes da Asset e da Wealth*
- *Acompanhamento de metas (Asset, Wealth, Comercial e Operações, Institucional, Novos Negócios)*
- *Aprovação de Novos Produtos*
- *Decisões de contratação*
- *Acompanhamento das avaliações*
- *Distribuição de lucros*
- *Aprovação de bônus (semestral)*
- *Decisão de mudança de participação (anual)*
- *Acompanhamento do passivo*

*Composição: Ralph Rosenberg, Alexandre Sabanai, Gaspar G. Neto, Daniel T. Chaves, José Roberto E. de Moraes Filho.*

*Comitê de Investimentos – Asset Management Equities**Periodicidade: Mensal**Atribuições:*

- *Revisão da carteira*
- *Atualização dos ativos da carteira*
- *Seleção de novos ativos*
- *Definição e atualização de gatilho de compra/venda de toda carteira*
- *Definição e atualização da participação de cada ativo na carteira (sizing)*
- *Apresentação de tese de investimento*
- *Revisão da carteira*
- *Discussão da nota qualitativa*
- *Decisão de ponto/preço de compra e venda*
- *Quem apresenta o case é responsável pela documentação da tese*
- *Documentação das decisões de investimento*
- *Análise e escolha das corretoras*

*Composição do Comitê: Alexandre Sabanai, Paulo Ghedini, Marcelo Sandri, Marcelo Inoue e Davi Malveira*

*Comitê de Investimentos – Asset Management Infra**Periodicidade: Mensal**Atribuições:*

- *Análise preliminar*
- *Análise Financeira;*
- *Estrutura de Funding;*
- *Análise de Risco;*
- *Cronograma operacional para efetivar a aquisição do projeto;*
- *Captação Funding;*
- *Acompanhamento das Obras;*
- *Curva de Chamada;*

- *Acompanhamento projetos operacionais com os parceiros;*
- *Comitês de acompanhamento de atividades;*
- *Laudos, auditorias, AGO – atualização geral*
- *Projeções de dividendos;*
- *Aprovações/Deliberações*

*Composição do Comitê Perfin Infra: Ralph Gustavo Rosenberg, Jose Roberto E. Moraes, Camilla Sisti, Hugo Assunção Carolina Rocha, Rodrigo Sarti, Daniel Shinohara e Lucas Barbosa.*

*Comitê de Monitoramento – Asset Management Infra*

*Periodicidade: Mensal*

*Atribuições:*

- *Acompanhamento do andamento dos projetos;*
- *Acompanhamento do Caixa das empresas investidas;*
- *Análise do fluxo de caixa das empresas;*
- *Evolução da estrutura de capital;*
- *Avaliação das contratações efetuadas para a conclusão do projeto;*
- *Avaliação da evolução do orçamento e uso do Capex;*

*Composição do Comitê de Monitoramento: Ralph Gustavo Rosenberg, , Carolina Rocha, Rodrigo Sarti, Daniel Shinohara, Lucas Barbosa, Luiz Carlos Passos, Pedro Mônaco, Camilla Sisti, Hugo Assunção e Ayla Cândido.*

*Comitê de Operação e Implantação – Asset Management Infra*

*Periodicidade: Mensal*

*Atribuições:*

- *Acompanhamento detalhado da operação das empresas investidas;*
- *Avaliação das equipes de operação;*
- *Aderência aos cronogramas;*

*Composição do Comitê de Monitoramento: Ralph Gustavo Rosenberg, Felipe Ferreira, Carolina Rocha, Rodrigo Sarti, Daniel Shinohara, Luiz Carlos Passos e Pedro Mônaco.*

*Comitê de Risco & Compliance*

*Periodicidade: Trimestral*

*Atribuições:*

- *Dar parâmetros gerais, orientar e aprovar a política de risco;*
- *Estabelecer objetivos e metas para a área de risco;*
- *Avaliar casos de desenquadramento e, se for o caso, ordenar que sejam realizadas negociações com ativos das carteiras de valores mobiliários com a finalidade de proteger os interesses dos clientes, em situações de desenquadramento e situações adversas de stress;*
- *Receber reportes de informações e funcionar como um espaço para troca de conhecimento entre os responsáveis pelo monitoramento dos riscos e as demais áreas envolvidas no processo de gestão de risco;*
- *Avaliar resultados e performance da área de risco, solicitar modificações e correções. Nomear o Diretor de Controles Internos e Compliance, que será responsável por planejar, definir e implementar a Política;*

- *Aprovar manuais internos de compliance, Código de Ética e outras normas e regulamentos referentes à política de compliance da Gestora;*
- *Recomendar, propor e adotar orientações e políticas novas, e determinar a modificação, substituição ou a extinção das existentes;*
- *Avocar quaisquer matérias envolvendo o programa de compliance, violações a regras e regulamentos (prevenção, aplicação e medidas corretivas);*
- *Decidir sobre a realização de treinamentos aos colaboradores do compliance;*
- *Examinar casos de violação ou potencial violação da Política por parte de um Colaborador.*
- *Monitoramento dos limites quantitativos gerenciais*

*Composição: Carolina Rocha, Alexandre Chiuffa, Alexandre Yochihito Sabanai, Gaspar Gasparian Neto, José Roberto E. de Moraes Filho, Ralph Gustavo Rosenberg e Daniel Augusto Tucci Chaves.*

#### *Comitê de Distribuição*

*Periodicidade: Trimestral*

- *Aprovação de clientes*
- *Acompanhamento de clientes*
- *Operacional relacionado a plataforma*

*Composição: Carolina Rocha, Suzana Vescovi, Alexandre Chiuffa e Cristiano Santana.*

#### *Wealth*

#### *Comitê de Clientes*

*Periodicidade: Bimestral*

- *Acompanhamento detalhado da carteira de cada cliente*
- *Distribuição de clientes na equipe*
- *Aprovação de clientes*
- *Alocação de carteiras*
- *Contratação de custodiante e administradores*
- *Decisão sobre a tabela de cobrança (fee)*

#### *Comitê de Gestão*

*Periodicidade: Trimestral*

- *Seleção e aprovação de fundos – aprovação do nome do fundo gestor*
- *Acompanhamento das alocações – resultados, riscos e societário.*
- *Distribuição de fundos na equipe*
- *Revisão de processos internos*
- *Gestão de riscos e definição de limites*
- *Gestão de riscos e ajustes de enquadramento*
- *O Comitê se divide em três sub Comitês*

#### **(i) Comitê de Gestão de Fundos Locais**

- *Seleção e aprovação de fundos – aprovação do nome do fundo gestor*

#### **(ii) Comitê de Gestão de Fundos Offshore**

- *Seleção e aprovação de fundos – aprovação do nome do fundo gestor*

**(iii) Comitê de Gestão de Líquidos**

- *Seleção e aprovação de fundos – aprovação do nome do fundo gestor*

Composição: Daniel T. Chaves, Gaspar Gasparian Neto, Rodolfo Salles, Cesar Fincatti e Eric Inoue.

**Diretorias****Diretor de Controles Internos e Compliance**

*Responsabilidades: O Diretor de Controles Internos e Compliance é responsável pela implementação do Manual de Compliance. Faz parte dessa incumbência zelar pelas políticas do Manual, treinar continuamente os colaboradores da gestora, organizar evidências do cumprimento das obrigações e processos fundamentais, monitorar as atividades desempenhadas pelos colaboradores, colher periodicamente certificados e termos de compromisso, atualizar as políticas da gestora, e comunicar todos os colaboradores de eventuais alterações nas políticas.*

*Poderes e autoridade:*

- *Planejar, definir e implementar o programa de compliance da gestora*
- *Analisar possíveis violações à política de compliance da gestora ou às leis e regulações aplicáveis à gestora e a suas atividades*
- *Determinar auditorias, requisição de documentos, tomada de contas, averiguações, investigações, medidas corretivas e punições*
- *Prevenir, disciplinar e reprimir violações de colaboradores às políticas da gestora*
- *Analisar e decidir sobre conflitos de interesse em geral*
- *Acompanhar, monitorar e promover uma avaliação independente das atividades desenvolvidas pelas diversas áreas da gestora*

*Responsável: Carolina Maria Rocha Freitas*

**Diretor de Risco**

*Responsabilidades: A Diretoria de Risco é responsável pela definição e execução das práticas de gestão de riscos de mercado, de concentração, de liquidez, de crédito e contraparte, e operacionais, descritas no Manual de Gestão de Risco, assim como pela qualidade do processo e metodologia, bem como a guarda dos documentos que contenham as justificativas das decisões tomadas.*

*Poderes e autoridade:*

- *Implementar as políticas descritas no Manual de Gestão de Risco, planejando a execução e executando os procedimentos definidos pelo Comitê de Risco*
- *Redigir os manuais, procedimentos e regras de risco, revisando-os periodicamente*
- *Apontar desenquadramentos ao Comitê de Risco para que sejam aplicados os procedimentos definidos no Manual de Gestão de Risco aos casos fáticos*
- *Produzir relatórios de risco e levá-los ao gestor, inclusive relatório de desenquadramento*
- *Auxiliar o Comitê de Risco em qualquer questão atinente a sua área*
- *Coordenar os recursos da área de risco e de compliance*

- Realizar testes de aderência às metodologias dos riscos com periodicidade não superior a 12 (doze) meses
- Efetuar a revisão das metodologias dos riscos estabelecidas no Manual de Gestão de Risco, em prazo não superior a 24 (vinte e quatro) meses
- Monitorar continuamente os riscos aos quais as carteiras de valores mobiliários estão expostas e elaborar relatório de monitoramento que tiveram seus limites de risco excedidos, divulgando-os ao Comitê de Riscos ao menos semestralmente, quando houver
- Fiscalizar e monitorar os terceiros contratados para monitorar os riscos inerentes a cada carteira de valores mobiliários, se aplicável
- Manter em seus registros os documentos obrigatórios, na forma dos normativos da CVM e da autorregulação, pelo prazo mínimo de 5 (cinco) anos
- Realizar testes de aderência às metodologias, quando aplicável, ao menos anualmente

Responsável: Carolina Maria Rocha Freitas

### **Diretor de Gestão**

#### **Diretoria de Asset Management**

*Responsabilidades: A Diretoria de Asset Management é responsável pela atividade de administração de carteiras de títulos e valores mobiliários, com exceção ao segmento de gestão de patrimônio, com o objetivo de prover retornos consistentes no longo prazo a partir da gestão de fundos de renda variável, embasado por uma minuciosa análise fundamentalista dos ativos.*

*Poderes e autoridade:*

- Representar a Gestora
- Gerir a carteira dos fundos que compõem a área da asset management
- Tomar decisões de investimento e desinvestimento
- Coordenar a análise e pesquisa de oportunidades de investimentos
- Coordenar a estruturação e oferta de produtos
- Implementar a Política de Investimento, planejando a execução e executando os procedimentos definidos pelo Comitê de Investimento/Gestão

Responsável: Ralph Gustavo Rosenberg Whitaker Carneiro

#### **Diretoria de Wealth Management**

*Responsabilidades: A Diretoria de Wealth Management é responsável pela atividade de administração de carteiras de títulos e valores mobiliários no segmento classificado como gestão de patrimônio financeiro, com o objetivo de entender o perfil dos clientes e alocar seu patrimônio, embasado na seleção de fundos e outros ativos financeiros.*

*Poderes e autoridade:*

- Gerir a carteira dos fundos que compõem a área de wealth management
- Tomar decisões de investimento e desinvestimento
- Coordenar a análise e pesquisa de oportunidades de investimentos
- Coordenar a estruturação e oferta de produtos
- Implementar a Política de Investimento, planejando a execução e executando os procedimentos definidos pelo Comitê de Investimento/Gestão

Responsável: Gaspar Gasparian Neto

### Diretor de Distribuição

**Responsabilidades:** A Diretoria de Distribuição é responsável pelo cumprimento das normas de que trata o inciso I do artigo 30 da Instrução CVM nº 558/15, da Instrução CVM nº 539, de 13 de novembro de 2013 e do Manual de Distribuição e Cadastro da Perfin, assim como, de maneira geral, pela atividade de distribuição de cotas dos fundos e regras relativas à adequação do perfil do investidor.

**Poderes e autoridade:**

- Distribuir as cotas de fundos de investimento geridos pela Sociedade, nos termos artigo 30, inciso II, da Instrução CVM nº 558/15
- Adequar e verificar a compatibilidade do perfil dos investidores com os investimentos a serem realizados (suitability), nos termos do artigo 7º, inciso III, da Instrução CVM nº 539, de 13 de novembro de 2013

**Responsável:** Suzana Giampaoli Vescovi

8.2. Caso a empresa deseje, inserir organograma da estrutura administrativa da empresa, desde que compatível com as informações apresentadas no item 8.1.

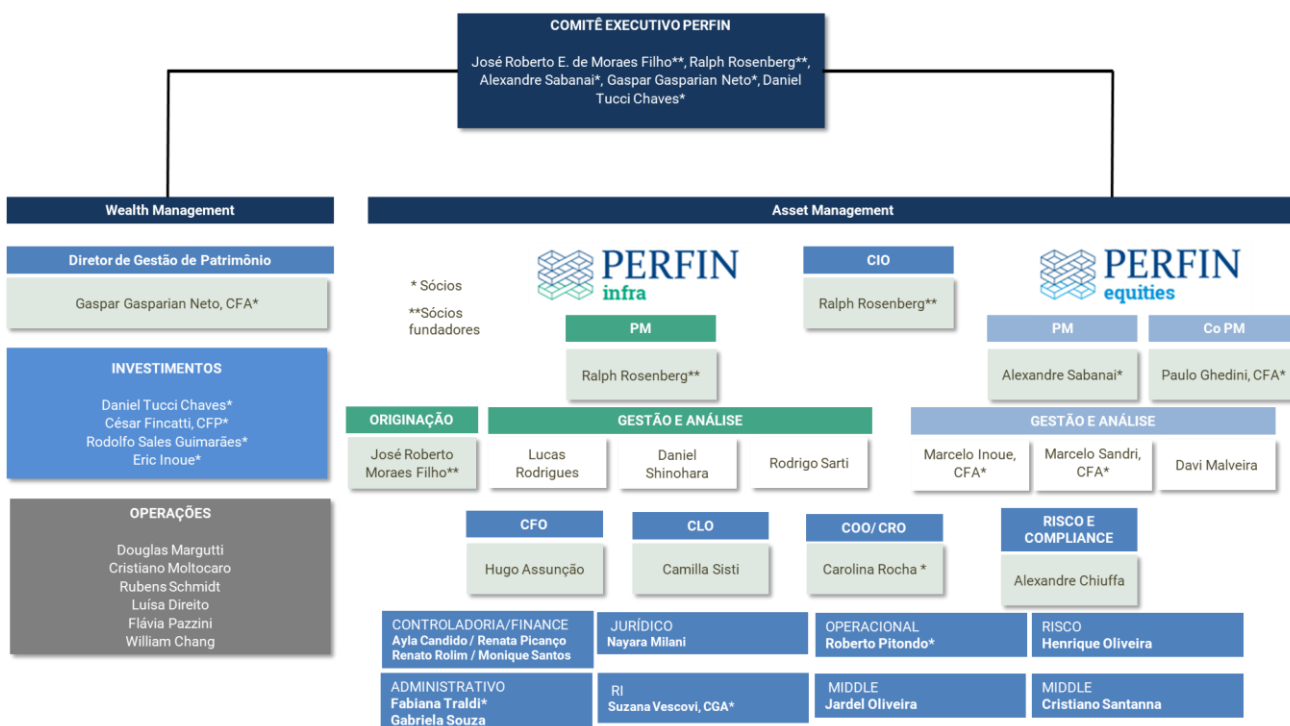

8.3. Em relação a cada um dos diretores de que tratam os itens 8.4, 8.5, 8.6 e 8.7 e dos membros de comitês da empresa relevantes para a atividade de administração de carteiras de valores mobiliários, indicar, em forma de tabela:

NOME	IDADE	PROFISSÃO	CPF	CARGO	DATA DA POSSE	PRAZO MANDATO	OUTROS CARGOS/FUNÇÕES EXERCIDOS NA EMPRESA
------	-------	-----------	-----	-------	---------------	---------------	--



RALPH ROSENBERG	39	ADMINISTRADOR	287.228.168-10	GESTOR	2007	N/A	N/A
GASPAR GASPARIAN NETO	43	ECONOMISTA	289.541.198-08	GESTOR	2019	N/A	N/A
CAROLINA ROCHA FREITAS	39	ECONOMISTA	091.556.577-37	COMPLIANCE/RISCO	2020	N/A	N/A
SUZANA VESCOVI	33	ENGENHEIRA	360.630.808-64	DISTRIBUIÇÃO/SUITABILITY	2020	N/A	N/A

8.4. Em relação aos diretores responsáveis pela administração de carteiras de valores mobiliários, fornecer:

- a. currículo, contendo as seguintes informações:
- cursos concluídos;
  - aprovação em exame de certificação profissional
  - principais experiências profissionais durante os últimos 5 anos, indicando:
    - nome da empresa
    - cargo e funções inerentes ao cargo
    - atividade principal da empresa na qual tais experiências ocorreram
    - datas de entrada e saída do cargo

NOME	IDADE	PROFISSÃO	CPF	CARGO	DATA DA POSSE	PRAZO MANDATO	OUTROS CARGOS/FUNÇÕES EXERCIDOS NA EMPRESA
RALPH ROSENBERG	39	ADMINISTRADOR	287.228.168-10	GESTOR	2007	N/A	N/A

*Ralph Gustavo Rosenberg*

*Formado em Administração de Empresas, com MBA Executivo em Finanças no IBMEC. Sócio-Fundador da Infinity Participações e do Clube de Investimento Infinity, iniciou sua carreira no Banco Safra como trader de equity, transferindo-se em seguida para a Perfin Investimentos e posteriormente para a Avanti Gestão de Recursos, onde atuou como trader/analista de equity. Desde 2007 é o responsável pela área de gestão da Perfin.*

NOME	IDADE	PROFISSÃO	CPF	CARGO	DATA DA POSSE	PRAZO MANDATO	OUTROS CARGOS/FUNÇÕES EXERCIDOS NA EMPRESA
GASPAR GASPARIAN	43	ECONOMISTA	289.541.198-08	GESTOR	2019	N/A	N/A

*Gaspar Gasparian Neto*

*Formado em Economia pela Universidade de São Paulo (USP), CFA Charterholder. Atua no mercado de investimento desde 1997 com passagem pela BM&F e Síntese Corretora. No período*



de 2000 a 2004, foi analista sênior de investimentos da Mercer Investment Consulting nos escritórios de São Paulo e Toronto – Canadá, sendo responsável pela seleção de fundos e elaboração da política de investimentos para investidores institucionais. De 2004 até fevereiro/2010, atuou no Credit Suisse como Vice President responsável pela seleção e monitoramento de produtos de investimento, desenvolvimento de políticas de investimento e estratégias de alocação para clientes Private. Em março de 2010 passou a integrar a equipe da Perfin.

8.5. Em relação ao diretor responsável pela implementação e cumprimento de regras, políticas, procedimentos e controles internos e desta Instrução, fornecer:

NOME	IDADE	PROFISSÃO	CPF	CARGO	DATA DA POSSE	PRAZO MANDATO	OUTROS CARGOS/FUNÇÕES EXERCIDOS NA EMPRESA
CAROLINA ROCHA FREITAS	39	ECONOMISTA	091.556.577-37	COMPLIANCE/RISCO	2020	N/A	N/A

#### Carolina Rocha Freitas

Carolina é COO e CRO da Perfin, sócia responsável pela áreas de Risco e Compliance e Operações da Asset e Business Development tendo ingressado em Outubro de 2017. Foi sócia da Direcional Administração de Recursos onde iniciou sua carreira sendo analista macro e, posteriormente, analista de ações. Depois disso, foi sócia integrante do time de Renda Variável da Quest Investimentos de 2007 a 2011, como analista de ações cobriu diversos setores. De 2011 a 2017, foi sócia da Apex Capital, primeiramente, integrante do time de gestão como analista de ações onde cobriu majoritariamente os setores ligados a economia doméstica. Por fim, nos últimos 3 anos, também integrou o time Comercial da Asset. Carolina é formada em Economia pela PUC-Rio, com MBA Executivo em Finanças.

8.6. Em relação ao diretor responsável pela gestão de risco, caso não seja a mesma pessoa indicada no item anterior, fornecer:

*Idem anterior*

8.7. Em relação ao diretor responsável pela atividade de distribuição de cotas de fundos de investimento, caso não seja a mesma pessoa indicada no item 8.4, fornecer:

NOME	IDADE	PROFISSÃO	CPF	CARGO	DATA DA POSSE	PRAZO MANDATO	OUTROS CARGOS/FUNÇÕES EXERCIDOS NA EMPRESA
SUZANA VESCOVI	33	ENGENHEIRA	360.630.808-64	DISTRIBUIÇÃO/SUITABILITY	2020	N/A	N/A

#### Suzana Vescovi

Suzana é Relações com Investidores na Perfin Asset desde Junho de 2017. Iniciou sua carreira como estagiária na área de Fund of Funds no Itaú Asset Management, posteriormente trabalhou por 3 anos no BTG Pactual nas áreas de Operações (Equities and Funds). Antes de ingressar na Perfin, estava no Original Asset Management, onde foi responsável pelos processos de Due Diligence de gestores e fundos de diferentes estratégias e gestão de fundos espelhos. Suzana é formada em Engenharia de Alimentos pela USP e possui CGA – certificado de Gestores Anbima.

- 8.8. Fornecer informações sobre a estrutura mantida para a gestão de recursos, incluindo:
- quantidade de profissionais: *São 9 profissionais na Asset Management e 6 profissionais na área de Gestão de Patrimônios.*
  - natureza das atividades desenvolvidas pelos seus integrantes:

R: *Gestão e análise de fundos de investimentos.*

*O time de gestão é composto por 15 profissionais.*

*No time de Fundos da Perfin Equities são 5 pessoas diretamente ligadas a gestão. Esses fundos investem em empresas listadas, os gestores e analistas juntos cobrem aproximadamente 50 empresas. Os 5 analistas/gestores formam o Comitê de Investimentos e constroem a carteira juntos depois de exaurir grande parte dos questionamentos com relação as empresas analisadas. São diversas apresentações e discussões até chegar num ponto de conforto para fazer o investimento. Os sócios mais antigos, Alexandre Sabanai e Paulo Ghedini, que fazem gestão juntos há cerca de 5 anos, são responsáveis pelos ajustes das posições no dia-a-dia. Os demais membros são analistas/gestores que participam do Comitê de Investimentos e além de serem responsáveis pela análise dos setores em que são especialistas, também participam da construção do portfólio.*

*No time da Perfin Infra são 4 pessoas dedicadas a gestão olhando as 3 verticais de investimento que temos nos fundos de investimento em participações. Como investimos em parceria com empresas experientes e renomadas dentro do seu segmento, contamos com o time das companhias para execução dos projetos. O time de gestão faz uma análise diligente para investir e depois mantém um relacionamento com as companhias para o acompanhamento dos projetos.*

*Na Wealth, temos 6 profissionais voltados para a gestão.*

- os sistemas de informação, as rotinas e os procedimentos envolvidos

R:

*Perfin Equities*

*O processo de decisão pode ser classificado em cinco partes:*

- Pesquisa e análise*
- Construção e apresentação da tese de investimento*
- Construção do portfólio de investimento*
- Monitoramento das teses de investimento*
- Desinvestimento.*

*O Comitê de Investimento é responsável por definir as companhias que irão pro portfólio e os gestores tem a responsabilidade de fazer a manutenção deste, de forma que ao longo do tempo o portfólio tenha a melhor distribuição de tamanho.*

*Para sustentar estes processos usamos sistemas como Bloomberg, sistema de boletagem e alocação com pré-trade compliance, sistema de análise e bancos de dados em baixa e alta plataforma, modelos proprietários e informações de sell side e consultorias.*

- 8.9. Fornecer informações sobre a estrutura mantida para a verificação do permanente atendimento às normas legais e regulamentares aplicáveis à atividade e para a fiscalização dos serviços prestados pelos terceiros contratados, incluindo:

- quantidade de profissionais:

R: *4 profissionais.*

- natureza das atividades desenvolvidas pelos seus integrantes

R: *Compliance/ Controles internos e dos terceiros. Vide Manual de Compliance da gestora, disponível no website [www.perfin.com.br](http://www.perfin.com.br).*

- c. os sistemas de informação, as rotinas e os procedimentos envolvidos

R: Para melhor controle dos parceiros envolvidos na distribuição dos fundos da empresa foram criados contratos de prestação de serviços junto aos administradores dos fundos de investimentos, assim como uma documentação cadastral, suitability e checagem de conformidades perante a receita e justiça. Para processos e procedimentos de compliance, vide Manual de Compliance da gestora, disponível no website [www.perfin.com.br](http://www.perfin.com.br)

- d. a forma como a empresa garante a independência do trabalho executado pelo setor

R: Diretor de Controles Internos e Compliance goza de garantias institucionais de independência e prerrogativas, subordinando-se diretamente à administração da empresa. Vide Manual de Compliance da gestora, disponível no website [www.perfin.com.br](http://www.perfin.com.br)

- 8.10. Fornecer informações sobre a estrutura mantida para a gestão de riscos, incluindo:

- a. quantidade de profissionais:

R: 3 profissionais.

- b. natureza das atividades desenvolvidas pelos seus integrantes:

R: Vide Manual de Gestão de Risco da gestora, disponível no website [www.perfin.com.br](http://www.perfin.com.br)

- c. os sistemas de informação, as rotinas e os procedimentos envolvidos: Vide diagrama abaixo. Para maiores informações, Vide Manual de Gestão de Risco da gestora, disponível no website [www.perfin.com.br](http://www.perfin.com.br)

- d. a forma como a empresa garante a independência do trabalho executado pelo setor

R: Diretor de Risco goza de garantias institucionais de independência e prerrogativas, subordinando-se diretamente à administração da empresa. Vide Manual de Gestão de Risco da gestora, disponível no website [www.perfin.com.br](http://www.perfin.com.br)

- 8.11. Fornecer informações sobre a estrutura mantida para as atividades de tesouraria, de controle e processamento de ativos e da escrituração de cotas, incluindo:

- a. quantidade de profissionais

R: N/A

- b. os sistemas de informação, as rotinas e os procedimentos envolvidos (FG)

R: N/A

- c. a indicação de um responsável pela área e descrição de sua experiência na atividade

R: N/A

- 8.12. Fornecer informações sobre a área responsável pela distribuição de cotas de fundos de investimento, incluindo:

- a. quantidade de profissionais

3 profissionais

- b. natureza das atividades desenvolvidas pelos seus integrantes

Primeira etapa é a de KYC onde é feito o cadastro e recebemos as informações dos clientes.

Segunda etapa é de análise das informações e documentos considerando as políticas de PLD. Nesta etapa há o envolvimento principalmente das áreas de Compliance e Cadastro.

Terceira etapa, a área comercial/distribuição passa as informações de movimentação para os clientes.

*Quarta etapa, registrar a data de conclusão do cadastro para que em 24 meses seja refeito esse procedimento.*

c. *programa de treinamento dos profissionais envolvidos na distribuição de cotas*

*A gestora procura realizar treinamentos sobre os diversos temas e áreas de atuação relevantes a todos seus colaboradores com periodicidade mínima anual. Isto também vale para a atividade de Distribuição e para os colaboradores focados nesta atividade.*

*Podem haver treinamentos sob demanda em caso de necessidade, como por exemplo, uma eventual alteração da legislação.*

d. *infraestrutura disponível, contendo relação discriminada dos equipamentos e serviços utilizados na distribuição*

*A empresa dispõe dos computadores para cada colaborador, sistema de Background Check e um sistema que faz toda a manutenção de informação dos clientes.*

e. *os sistemas de informação, as rotinas e os procedimentos envolvidos*

*Para análise de checagem de histórico dos clientes, utilizamos os sistemas Softon e Boa Vista.*

*Para controle do passivo dos fundos, se utiliza o sistema PerformIt da InvestTools.*

8.13. Fornecer outras informações que a empresa julgue relevantes

## **9. REMUNERAÇÃO DA EMPRESA**

9.1. Em relação a cada serviço prestado ou produto gerido, conforme descrito no item 6.1, indicar as principais formas de remuneração que pratica.

R: *Através das taxas de administração e performance dos fundos.*

9.2. Indicar, exclusivamente em termos percentuais sobre a receita total auferida nos 36 (trinta e seis) meses anteriores à data base deste formulário, a receita proveniente, durante o mesmo período, dos clientes em decorrência de:

a. *taxas com bases fixas*

R: *30%*

b. *taxas de performance*

R: *70%*

c. *taxas de ingresso*

R: *Não possuímos.*

d. *taxas de saída*

R: *Não possuímos.*

e. *outras taxas*

R: *Não possuímos.*

9.3. Fornecer outras informações que a empresa julgue relevantes

## **10. REGRAS, PROCEDIMENTOS E CONTROLES INTERNOS**

10.1. Descrever a política de seleção, contratação e supervisão de prestadores de serviços

R: Vide Manual de Compliance da gestora, disponível em [www.perfin.com.br](http://www.perfin.com.br), seção “Contratação de Terceiros”, para maiores informações.

10.2. Descrever como os custos de transação com valores mobiliários são monitorados e minimizados

R: Vide Manual de Compliance da gestora, disponível em [www.perfin.com.br](http://www.perfin.com.br), seção “Negociações da Gestora”, para maiores informações.

10.3. Descrever as regras para o tratamento de soft dollar, tais como recebimento de presentes, cursos, viagens etc.

R: Vide Manual de Compliance da gestora, disponível em [www.perfin.com.br](http://www.perfin.com.br), seção “Negociações da Gestora”, para maiores informações.

10.4. Descrever os planos de contingência, continuidade de negócios e recuperação de desastres adotados

Vide Manual de Plano de Continuidade de Negócios. Este encontra-se disponível no escritório da Perfin.

10.5. Descrever as políticas, práticas e controles internos para a gestão do risco de liquidez das carteiras de valores mobiliários

R: Vide Manual de Gestão de Risco da gestora, disponível em [www.perfin.com.br](http://www.perfin.com.br), seção “Risco de Liquidez”, para maiores informações.

10.6. Descrever as políticas, as práticas e os controles internos para o cumprimento das normas específicas de que trata o inciso I do art. 30, caso decida atuar na distribuição de cotas de fundos de investimento de que seja administrador ou gestor

R: Vide Manual de Cadastro e Distribuição da gestora, disponível em [www.perfin.com.br](http://www.perfin.com.br).

10.7. Endereço da página do administrador na rede mundial de computadores na qual podem ser encontrados os documentos exigidos pelo art. 14 desta Instrução

R: [www.perfin.com.br](http://www.perfin.com.br)

## 11. CONTINGÊNCIAS

11.1. Descrever os processos judiciais, administrativos ou arbitrais, que não estejam sob sigilo, em que a empresa figure no polo passivo, que sejam relevantes para os negócios da empresa, indicando:

R: Não consta.

11.2. Descrever os processos judiciais, administrativos ou arbitrais, que não estejam sob sigilo, em que o diretor responsável pela administração de carteiras de valores mobiliários figure no polo passivo e que afetem sua reputação profissional, indicando:

R: Não consta.

11.3. Descrever outras contingências relevantes não abrangidas pelos itens anteriores

R: Não consta.

11.4. Descrever condenações judiciais, administrativas ou arbitrais, transitadas em julgado, prolatadas nos últimos 5 (cinco) anos em processos que não estejam sob sigilo, em que a empresa tenha figurado no polo passivo, indicando:

R: *Não consta.*

11.5. Descrever condenações judiciais, administrativas ou arbitrais, transitadas em julgado, prolatadas nos últimos 5 (cinco) anos em processos que não estejam sob sigilo, em que o diretor responsável pela administração de carteiras de valores mobiliários tenha figurado no polo passivo e tenha afetado seus negócios ou sua reputação profissional, indicando:

R: *Não consta.*

**12. DECLARAÇÕES ADICIONAIS DO DIRETOR RESPONSÁVEL PELA ADMINISTRAÇÃO, INFORMANDO SOBRE:**

a. acusações decorrentes de processos administrativos, bem como punições sofridas, nos últimos 5 (cinco) anos, em decorrência de atividade sujeita ao controle e fiscalização da CVM, Banco Central do Brasil, Superintendência de Seguros Privados – SUSEP ou da Superintendência Nacional de Previdência Complementar – PREVIC, incluindo que não está inabilitado ou suspenso para o exercício de cargo em instituições financeiras e demais entidades autorizadas a funcionar pelos citados órgãos

b. condenações por crime falimentar, prevaricação, suborno, concussão, peculato, “lavagem” de dinheiro ou ocultação de bens, direitos e valores, contra a economia popular, a ordem econômica, as relações de consumo, a fé pública ou a propriedade pública, o sistema financeiro nacional, ou a pena criminal que vede, ainda que temporariamente, o acesso a cargos públicos, por decisão transitada em julgado, ressalvada a hipótese de reabilitação

c. impedimento de administrar seus bens ou deles dispor em razão de decisão judicial e administrativa

d. inclusão em cadastro de serviços de proteção ao crédito

e. inclusão em relação de comitentes inadimplentes de entidade administradora de mercado organizado

f. títulos contra si levados a protesto

R: *Vide Anexo I (Declarações dos Diretores).*

## ANEXO I – DECLARAÇÕES DOS DIRETORES

### DECLARAÇÕES DO DIRETOR RESPONSÁVEL PELA ADMINISTRAÇÃO DE CARTEIRAS DE TÍTULOS E VALORES MOBILIÁRIOS NO SEGMENTO CLASSIFICADO COMO GESTÃO DE PATRIMÔNIO FINANCEIRO (“Diretor de *Wealth Management*”)

**GASPAR GASPARIAN NETO**, brasileiro, casado, economista, portador da cédula de identidade RG nº 29.423.668-5 SSP/SP, inscrito no CPF/MF sob o nº 289.541.198-08, em vista do determinado no art. 15 da Instrução CVM nº 558/15, declara para os devidos fins legais o que se segue:

1. Revi o presente Formulário de Referência, e certifico que o conjunto de informações nele contido é um retrato verdadeiro, preciso e completo da estrutura, dos negócios, das políticas e das práticas adotadas pela empresa;
2. Não sofri acusações decorrentes de processos administrativos, assim como punições, nos últimos 5 (cinco) anos, em decorrência de atividade sujeita ao controle e fiscalização da CVM, Banco Central do Brasil, Superintendência de Seguros Privados – SUSEP ou da Superintendência Nacional de Previdência Complementar – PREVIC, e não estou inabilitado ou suspenso para o exercício de cargo em instituições financeiras e demais entidades autorizadas a funcionar pelos citados órgãos;
3. Não fui condenado por crime falimentar, prevaricação, suborno, concussão, peculato, “lavagem” de dinheiro ou ocultação de bens, direitos e valores, contra a economia popular, a ordem econômica, as relações de consumo, a fé pública ou a propriedade pública, o sistema financeiro nacional, ou a pena criminal que vede, ainda que temporariamente, o acesso a cargos públicos, por decisão transitada em julgado, ressalvada a hipótese de reabilitação;
4. Não estou impedido de administrar meus bens ou deles dispor em razão de decisão judicial e administrativa;
5. Não estou incluído no cadastro de serviços de proteção ao crédito;
6. Não estou incluído em relação de comitentes inadimplentes de entidade administradora de mercado organizado; e
7. Não tenho contra mim títulos levados a protesto.

---

**GASPAR GASPARIAN NETO**  
Diretor de *Wealth Management*



**DECLARAÇÕES DO DIRETOR RESPONSÁVEL PELA ADMINISTRAÇÃO DE CARTEIRAS DE TÍTULOS E VALORES MOBILIÁRIOS NOS DEMAIS SEGMENTOS** (“Diretor de Asset Management”)

**RALPH GUSTAVO ROSENBERG WHITAKER CARNEIRO**, brasileiro, casado, administrador de empresas, portador da cédula de identidade RG nº 24.742.742-1 SSP/SP, inscrito no CPF/MF sob o nº 287.228.168-10, em vista do determinado no art. 15 da Instrução CVM nº 558/15, declara para os devidos fins legais o que se segue:

1. Revi o presente Formulário de Referência, e certifico que o conjunto de informações nele contido é um retrato verdadeiro, preciso e completo da estrutura, dos negócios, das políticas e das práticas adotadas pela empresa;
2. Não sofri acusações decorrentes de processos administrativos, assim como punições, nos últimos 5 (cinco) anos, em decorrência de atividade sujeita ao controle e fiscalização da CVM, Banco Central do Brasil, Superintendência de Seguros Privados – SUSEP ou da Superintendência Nacional de Previdência Complementar – PREVIC, e não estou inabilitado ou suspenso para o exercício de cargo em instituições financeiras e demais entidades autorizadas a funcionar pelos citados órgãos;
3. Não fui condenado por crime falimentar, prevaricação, suborno, concussão, peculato, “lavagem” de dinheiro ou ocultação de bens, direitos e valores, contra a economia popular, a ordem econômica, as relações de consumo, a fé pública ou a propriedade pública, o sistema financeiro nacional, ou a pena criminal que vede, ainda que temporariamente, o acesso a cargos públicos, por decisão transitada em julgado, ressalvada a hipótese de reabilitação;
4. Não estou impedido de administrar meus bens ou deles dispor em razão de decisão judicial e administrativa;
5. Não estou incluído no cadastro de serviços de proteção ao crédito;
6. Não estou incluído em relação de comitentes inadimplentes de entidade administradora de mercado organizado; e
7. Não tenho contra mim títulos levados a protesto.

---

**RALPH GUSTAVO ROSENBERG WHITAKER CARNEIRO**

Diretor de Asset Management



**DECLARAÇÕES DO DIRETOR RESPONSÁVEL PELA IMPLEMENTAÇÃO E CUMPRIMENTO DE REGRAS, PROCEDIMENTOS E CONTROLES INTERNOS** (“Diretor de Controles Internos e Compliance”)

**CAROLINA MARIA ROCHA FREITAS**, brasileira, casada, economista, portadora da cédula de identidade RG nº 53.627.741-X SSP/SP, inscrita no CPF/MF sob o nº 091.556.577-37, em vista do determinado no art. 15 da Instrução CVM nº 558/15, declara para os devidos fins legais o que se segue:

1. Revi o presente Formulário de Referência, e certifico que o conjunto de informações nele contido é um retrato verdadeiro, preciso e completo da estrutura, dos negócios, das políticas e das práticas adotadas pela empresa.

---

**CAROLINA MARIA FREITAS ROCHA**  
Diretora de Controles Internos e Compliance